令和８年度 厚生労働省委託事業 事業所向け通年雇用支援セミナー

DX

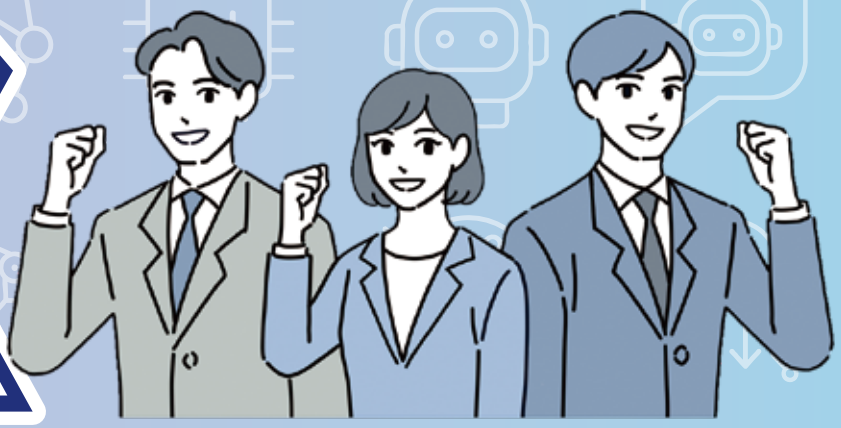

人手不足を乗り越える！
中小企業の労務DXセミナー

セミナー内容

■勤怠・給与システムの導入
■助成金を活用した労働環境整備

参加無料

日 時：令和８年12月２日(水)
午後２時30分～４時（午後３時45分から個別相談）

場 所：グランドホテル藤花３階（藤・桐の間）
名寄市西５条南４丁目

講師プロフィール

社会保険労務士
山本昂平氏

社労士事務所 GIVER 代表。
税理士法人在職中に社労士資格を取得し、会計と労務の両面から中小企業を支援する「二刀流社労士」として活躍中。

中小企業向けに助成金申請代行や給与計算を中心にこれまで100 社以上を支援。
本セミナーでは、現場に寄り添った労務の効率化のポイントを分かりやすく解説します。



お問合せ お申し込みは裏面をご覧ください
名寄地区通年雇用促進協議会
TEL 01654③1031（直通）

ホームページ

事業所向け通年雇用支援セミナー申込書

人手不足を乗り越える！
中小企業の労務DXセミナー

申込締切：令和8年12月1日（火） FAX・メール・電話でお願いいたします。

FAX 01654-2-4614

事業所名	
ご 住 所	〒　　－
電話番号	－　　－
参加者氏名	

※ご記入いただきました情報につきましては、
名寄地区通年雇用促進協議会において適正に管理し、
今回のセミナーに関する連絡および当協議会が実施する
事業等のご案内に使用させていただきます。



■場所のご案内■

グランドホテル藤花３F（藤・桐の間）
名寄市西５条南４丁目
TEL：01654－3－2323

【お問合せ・お申込み】
名寄地区通年雇用促進協議会
名寄市役所名寄庁舎経済部産業振興室産業振興課内
〒096-8686 名寄市大通南１丁目１番地 TEL 01654－3－1031
E-mail nayoro-tsuunen2@iaa.itkeeper.ne.jp

名寄地区通年雇用促進協議会 検索

mailto:nayoro-tsuunen2@iaa.itkeeper.ne.jp
メール QR